



Instituto Electoral del Estado
Puebla

ELECCIONES

EXTRAORDINARIAS

SAN JOSÉ MIAHUATLÁN • TEOTLALCO • TLAHUAPAN

INFORME

PRECAMPAÑAS

PORTALES DIGITALES EN INTERNET

DEL 25 DE ENERO AL 3 DE FEBRERO DEL 2022

ÍNDICE

1. Medios a monitorear
 - 1.1 Portales digitales en Internet
2. Resultados generales
3. Resultado por cada una de las variables
 - Monitoreo cuantitativo
 - 3.1 Por medio de comunicación
 - 3.1.1 Género periodístico
 - 3.1.2 Sección más utilizada
 - 3.1.3 Fotografía / multimedia
 - 3.2 Por partido o coalición
 - 3.3 Mención por Precandidata/o Representante de Partido
 - 3.4 Valoración de la información – monitoreo cualitativo
 4. Resultado por variable de Igualdad y No Discriminación
 - 4.1 Igualdad y no Discriminación
 - 4.2 Lenguaje Incluyente
 - 4.3 Violencia Política contra la Mujer
5. Base de datos
6. Glosario

1. Medios a monitorear

1.1 Portales digitales en internet

PERIÓDICOS ELECTRÓNICOS EN INTERNET (35)		
MEDIO	DIRECCIÓN	POSICIÓN EN LA CLASIFICACIÓN NACIONAL
E-Consulta	www.e-consulta.com	290,324
Puebla On-Line	www.pueblaonline.com.mx	17,819
Tribuna Noticias	www.tribunanoticias.mx	197,007
Ángulo 7	www.angulo7.com.mx/	10,721
Imagen Poblana	www.imagenpoblana.com	40,819
NG Noticias	www.ngpuebla.com	12,045
La Jornada de Oriente	https://www.lajornadadeoriente.com.mx/	4,522
Milenio Puebla	https://www.milenio.com/puebla	1,808
La Opinión	https://laopinion.com/	6,576
Diario Cambio	https://www.diariocambio.com.mx/	1,148
Status Puebla	www.statuspuebla.com.mx	5,849
Central	www.periodicocentral.mx	175,000
Contraparte Informativa	www.contraparteinformativa.com.mx	48,876
Reto Diario	www.retodiario.com	43,271
Lado B	www.ladobe.com.mx	17,404
24 Horas Puebla	https://24horaspuebla.com/	2,290
Síntesis Puebla	https://sintesis.com.mx/puebla/	29,269
Desde Puebla	www.desdepuebla.com	72,526
Municipios Puebla	https://municipiospuebla.mx/	75,214
Contrastes de Puebla	https://contrastesdepuebla.mx/	17,641
Angelopolitano	https://diarioangelopolitano.mx/	1,174
Puebla al Día	https://pueblaaldia.com/	1,591
Efektio 10	https://efektio10.com/	4,934
Mediatik	https://mediatik.com.mx/	9,848
Exclusivas Puebla	https://exclusivaspuebla.com.mx/	590,986

Contraréplica	https://www.contrareplica.mx/	20,000
La Crónica de Puebla	https://www.contrareplica.mx/	17,410
MTP Noticias	https://mtpnoticias.com/	16,661
Cambio de página	https://cambiodepagina.mx/	18,860
En Línea	http://www.pauloyolatl.com/	3,502
El Ciudadano	https://www.elciudadano.com/noticias-puebla/	7,997
Almanaque	https://almanaquerevista.com/	13,139
Curul	https://curul.com.mx/	10,125
Faro político	https://faropolitico.com/	4,722
Parabólica	www.parabolica.mx	211,009
Arroba noticias	https://www.arrobanoticias.mx/	No dato
El incorrecto	https://www.elincorrecto.mx/	No dato
El Universal Puebla	https://www.eluniversalpuebla.com.mx/	1,280
Lo de Hoy	https://puebla.lodehoy.com.mx/	No dato
Oro Noticias	https://www.oronoticias.com.mx/	16,704

2. Resultados generales

- Se registraron un total de **44** notas que contienen información de partidos políticos y precandidaturas en espacios noticiosos en periódicos digitales.
- Se registraron **233** menciones en el monitoreo donde incluye a los partidos políticos y precandidaturas.
- El género periodístico más utilizado fue: **Nota informativa**.
- La sección más utilizada fue "**Política**", con 39 notas reportadas bajo esta sección, misma que representa un **88.63%** del total de notas.
- El **84.10%** de las notas registradas cuentan con imagen, es decir **37**; y el **14.3%**, que representan **7** notas, no la tienen.
- De las 44 notas reportadas se registran **40** con valoración neutral y **2** con valoración negativa, asimismo se informa que no se reportan notas catalogadas como positivas.
- Del total de menciones **26** fueron para el **PRI**, considerando a este el partido político con más menciones durante este periodo; y los partidos políticos PSI y NAP con 6 notas c/u, catalogados con menos menciones en precampañas.
- El partido político con mayor número de notas negativas fue PAN con **2**.
- Del total de menciones registradas en los portales de internet, se registraron **19** para hombres y ninguna mención para mujeres.
- Del registro total de notas **19** fueron emitidas por mujeres y **25** emitidas por hombres.
- De las **44** notas en los portales de internet se registraron **3** notas con lenguaje incluyente y **41** notas sin lenguaje incluyente.
- Durante el presente periodo no se detectó violencia política en contra de las mujeres por razón de género.

3. Resultado por cada una de las variables

Monitoreo cuantitativo

3.1 Por medio de comunicación

Este monitoreo comprende el periodo de precampañas que fue del 25 de enero al 03 de febrero de 2022, y se refiere a piezas informativas publicadas en periódicos digitales, se identificaron 44 piezas periodísticas destinadas a las elecciones extraordinarias para miembros de los ayuntamientos de San José Miahuatlán, Teotlalco y Tlahuapan:

Medio de comunicación	No. de publicaciones	Medio de comunicación	No. de publicaciones
E-Consulta	3	Angelopolitano	0
Puebla On-Line	0	Puebla al Día	0
Tribuna Noticias	0	Efekto 10	1
Ángulo 7	5	Mediatik	0
Imagen Poblana	0	Exclusivas Puebla	0
NG Noticias	0	Contraréplica	2
La Jornada de Oriente	2	La Crónica de Puebla	0
Milenio Puebla	2	MTP Noticias	3
La Opinión	1	Cambio de página	0
Diario Cambio	5	En Línea	0
Status Puebla	0	El Ciudadano	2
Central	3	Almanaque	0
Contraparte Informativa	0	Curul	0
Reto Diario	3	Faro político	1
Lado B	0	Parabólica	0
24 Horas Puebla	2	Arroba noticias	1
Síntesis Puebla	1	El incorrecto	1
Desde Puebla	1	El Universal Puebla	1
Municipios Puebla	0	Lo de Hoy Puebla	2
Contrastes de Puebla	1	Oro Noticias	1

3.1.1 Género periodístico

El género periodístico más utilizado en portales de internet fue: Nota informativa.

Durante este periodo se registró un total de 37 notas informativas que representan el 84.10%; 3 entrevistas que representan el 6.80%; 3 columnas (análisis y opinión) que representan el 6.80%; y 1 reportaje que representa el 2.30%.

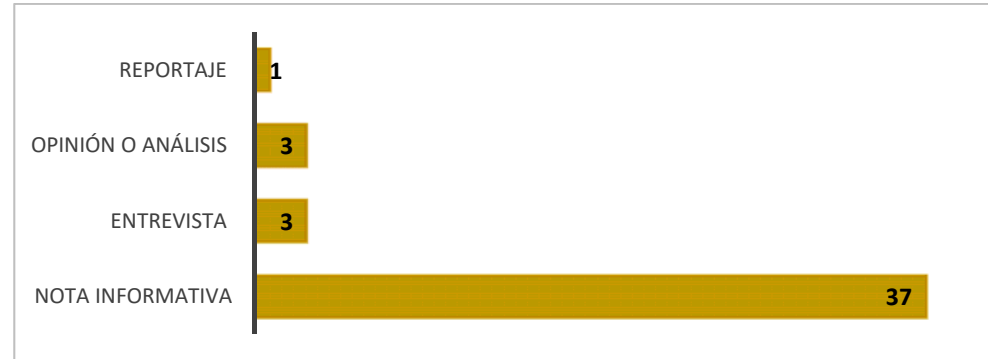

3.2. Sección más utilizada

La sección más utilizada fue "Política", toda vez que se registraron un total de 39 notas reportadas bajo esta sección, misma que representa un 88.63% del total de notas, seguido de "Ciudad" con 2 notas que representan el 4.54%, "Opinión" con 2 menciones (4.54%) y por último "Región" con 1 mención que representa el 2.29%.

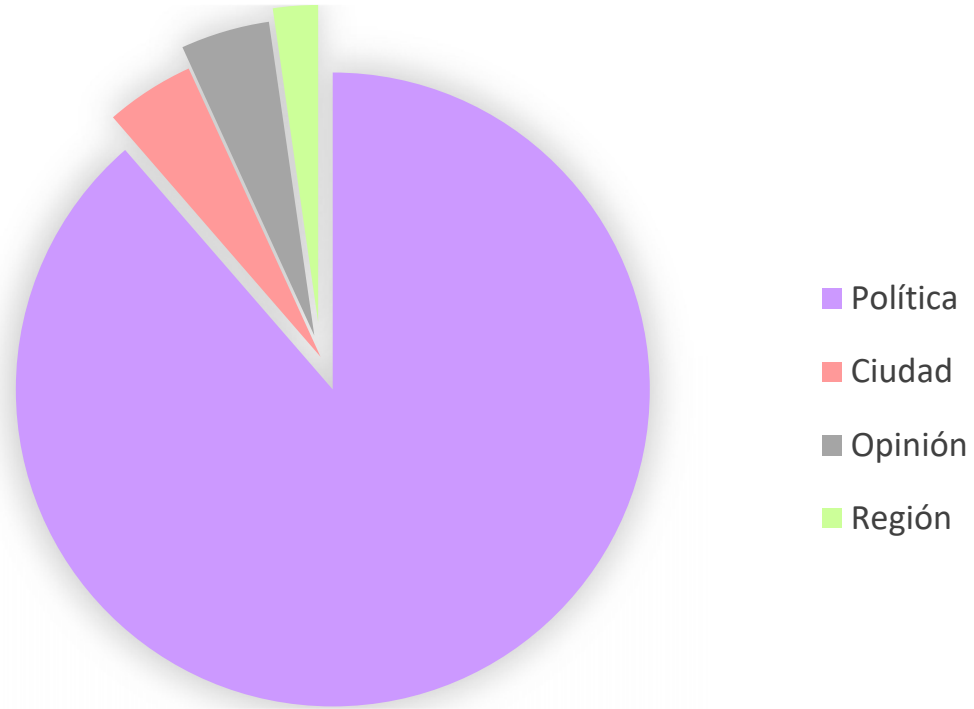

3.1.3 Material multimedia (recursos técnicos en los portales digitales de internet)

La fotografía forma parte de los contenidos informativos de los portales digitales junto con el texto de la noticia de manera prácticamente indisoluble. Esto es así una manera generalizada, y con muy pocas excepciones, las cuales se dan más en los artículos de opinión y editoriales.

La simple distribución gráfica y el tamaño contribuyen a jerarquizar las noticias, influyendo en la atención del lector.

Si la noticia aparece en la página del inicio del portal será más importante desde el punto de vista del portal que las localizadas en las columnas o secciones internas.

El “centro del interés visual” de una página, es decir el lugar en donde se dirige de modo preferente e inconscientemente a la vista del lector, está situado en la parte superior y centro-derecha de la página.

El tamaño del titular así como si va o no subrayado también influye en su valoración.

La presencia o no de la ilustración, así como su tamaño también cuenta de la importancia de la noticia.

El 84.10% de las menciones incluyeron una imagen como recurso técnico, el restante 15.90% son menciones de sólo texto.

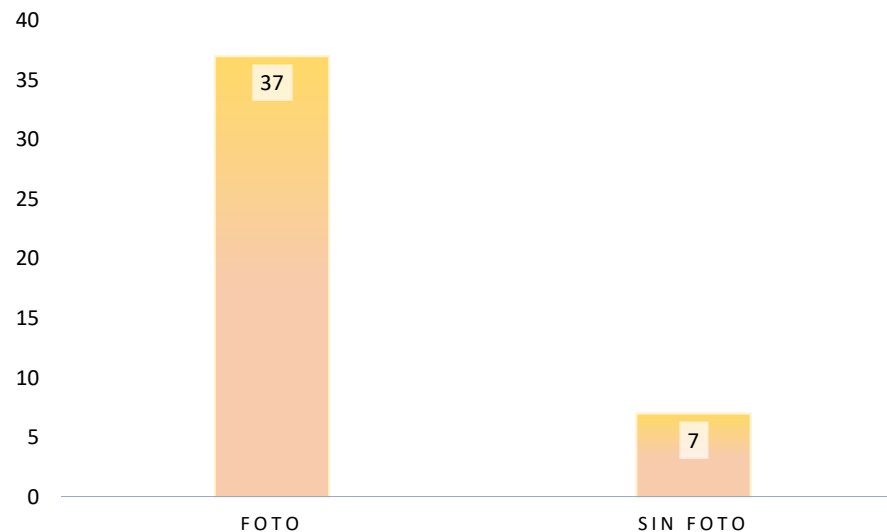

3.2 Por partido o coalición.

Indicadores cuantitativos: Los indicadores cuantitativos (es decir, objetivamente verificables) se refieren a las características que puede determinarse de forma fiable.

Partido Político	Menciones
Partido Acción Nacional	24
Partido Revolucionario Institucional	27
Partido de la Revolución Democrática	12
Partido del Trabajo	11
Partido Verde Ecologista de México	12
Movimiento Ciudadano	22
Partido Compromiso por Puebla	19
Pacto Social de Integración, Partido Político	6
Nueva Alianza Puebla	6
Morena	17
Fuerza por México	17
Partido Encuentro Solidario	22
Redes Sociales Progresistas	16

3.3 Mención por Precandidata/o Representante de Partido

Durante el presente periodo hubo mención de nombres de Precandidata o Precandidato, Representante de partido a la elección a miembros de Ayuntamientos en Tlahuapan, Teotlalco y San José Miahuatlán.

Precandidato/a Representante de partido	Mención
Aristóteles Belmont Cortés	6
Néstor Camarilla Medina	5
Fernando Morales Martínez	2
Carlos Martínez Amador	1
Alberto Roa Benítez	1
Eduardo Alcántara Montiel	2
Guillermo Torres	1
Christian Hernández	1
Javier Huerta Montero	1
Alfredo Villanueva Sánchez	1
Matías Zamora Castro	1

3.4 Valoración de la información – monitoreo cualitativo

Se considera información valorada aquella que presente verbalmente adjetivos calificativos y/o frases idiomáticas que se utilicen como adjetivos que sean mencionados por los reporteros, columnistas y editores de los portales digitales. De la información que presenta alguna valoración se distinguen las negativas y positivas para cualquier actor político que sea sujeto a la enunciación. Se contabilizan menciones valoradas.

Es importante indicar que una mención puede contener más de una valoración para los distintos partidos, por lo que el número de menciones valoradas no necesariamente coincide en el número de valoraciones recibidas. Se toman en cuenta todos los géneros excluyendo los de opinión, análisis y debate.

De las 44 notas en portales de internet, no se registraron valoraciones positivas para ningún partido o precandidaturas; sin embargo se catalogaron 40 notas neutrales y 2 negativas.

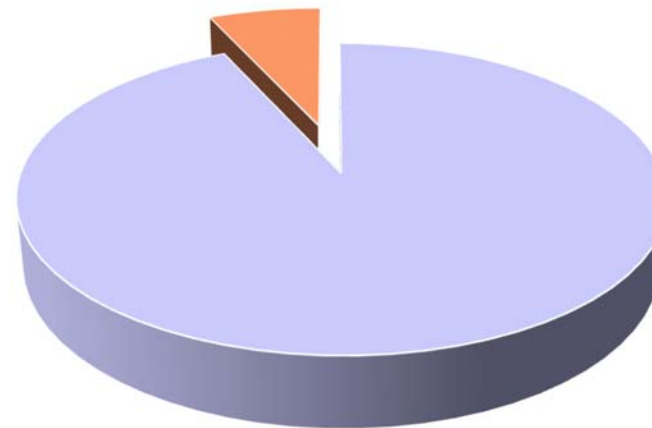

■ Positiva ■ Neutral ■ Negativa

4. Resultado por variable de Igualdad y No Discriminación

Con el objetivo de incorporar el tema de equidad de género, este informe incluye datos desagregados por género, para contribuir a la identificación de las diferencias – en caso de que existan – sobre el tratamiento otorgado a las precandidatas y precandidatos de cada partido político o coalición.

4.1 Igualdad y no Discriminación

Las menciones para mujeres y hombres en portales de internet.

De las 207 menciones en el monitoreo de los portales digitales, se registraron 19 menciones para hombres y ninguna mención para mujeres precandidatas o representantes de partido político.

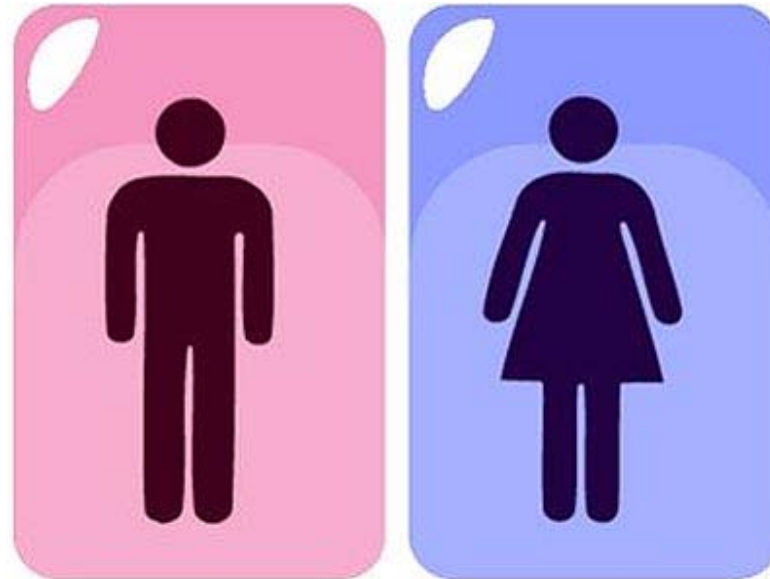

Menciones por reportera (o) en notas de portales de Internet

En esta variable se analiza los espacios otorgados en los medios de comunicación para hombres y mujeres en los periódicos impresos, es decir, representa la muestra al sexo de reportera(o), entrevistadora(o), analistas que realizaron o emitieron la nota, reportaje, entrevista, columna.

Por lo anterior, los resultados arrojan a **19 mujeres y 25 hombres**

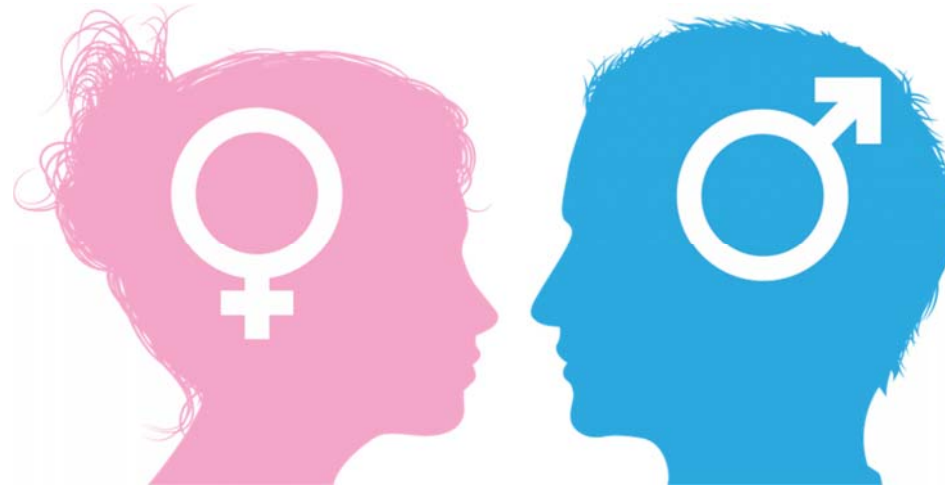

4.2 Lenguaje Incluyente

El uso de lenguaje incluyente se refiere a aquel que refleja la pluralidad de la sociedad en la que vivimos, aquel que no excluye a ningún grupo social de la narrativa por no considerarlo relevante, o bien, por creer que con enunciar a un grupo como lo son los hombres, se nombra e incluye al resto de las personas. Se registrará el número de piezas de monitoreo donde se identifique si las reporteras, reporteros o columnistas, no hicieron uso de un lenguaje incluyente o se expresaron de forma sexista sobre las y los precandidatos.

Lista de opciones conocidas en el lenguaje sexista:

- Rasgos de subordinación: Tendencia a cuestionar las capacidades de las mujeres, identificándolas con rasgos de subordinación, falta de autonomía, impotencia, fragilidad, insuficiente preparación, inexperiencia, impericia e incompetencia, o como dependientes de los liderazgos de los hombres y presentando a las mujeres como personas manipulables, aun cuando ocupan cargos de alto nivel.
- Expresiones sexistas en las declaraciones (machismo, misoginia y homofobia) son la expresión de formas centradas de dominio masculino patriarcal.
- Mansplaining: El acto de explicar sin tener en cuenta el hecho de que la persona que está recibiendo la explicación sabe igual o más sobre el tema que la persona que lo está explicando.
- Maninterrupting: La interrupción innecesaria del discurso por parte de un hombre o una mujer.
- Gaslighting: El patrón de abuso emocional en el que la víctima es manipulada para que llegue a dudar de su propia percepción, juicio o memoria, haciendo que la persona se sienta ansiosa, confundida o incluso depresiva.

Durante el presente periodo se registró un total de **3** notas que utilizan el lenguaje incluyente y **41** que no lo utiliza.

4.3 Violencia política con las mujeres en razón de género

Aunado a las valoraciones referidas con anterioridad, se establece la evaluación para identificar la presencia de estereotipos de género vinculada al tema de violencia política contra las mujeres en razón de género. Se clasifica como información con presencia de estereotipos de género aquella que reproduzca expresiones que asignen a una persona ciertos atributos o roles en razón de sus características físicas visibles, lo que hace innecesaria la consideración del resto de sus habilidades, necesidades, deseos y circunstancias individuales.

Lista de estereotipos que se muestran en la columna Estereotipo.

- Cosificación de las mujeres: Se presenta a las mujeres en roles de víctimas u objetos sexuales, reduciendo sus atributos a sus presuntos vínculos y relaciones afectivas, y al ejercicio de su sexualidad.
- Roles domésticos y de cuidado: Se refuerza una imagen de las mujeres vinculada a roles domésticos (madre, esposa, ama de casa, cuidadora de la familia) o existe un énfasis desproporcionado con respecto a su vida privada.
- Rasgos físicos o de vestimenta: Se da más peso a la vestimenta o rasgos físicos de las mujeres, dejando de lado sus acciones, trayectoria o propuestas electorales.
- Edad: La tendencia a mencionar la edad de las mujeres al presentarlas o hacer referencia a ellas.
- Anteponer o resaltar lo femenino antes de sus capacidades: Primeras damas. El lado femenino del poder. Esposas de los gobernadores.

Durante este periodo no se detectó violencia política en contra de la mujer.

5. Base de datos

Consec.	Fecha de publicación	Nombre del portal	Municipio en dónde se realiza el monitoreo	Municipio monitoreado	Grupo editorial	Sección	Fotografía/ Video	Medida	Tipo de precampaña	Precandidata / Representante de partido	Partido Político / Coalición	Tema	Inversión	Cantidad de mujeres que aparecen	Cantidad de hombres que aparecen	Género periodístico	Valoración	Enlista los adjetivos positivos que identificaste	Enlista los adjetivos negativos que identificaste	Igualdad / No Discriminación (Quién emite la nota)	Lenguaje Incluyente	Enlista las palabras incluyentes que identificaste	Violencia Política Contra la Mujer		
1	25/01/2022	La Jornada de Oriente	Puebla	Teotlalco, Tlahuapan, San José Miahuatlán	Independiente	Política	Fotografía	696 X 464 px	A Miembros de Ayuntamientos	Aristóteles Belmont Cortés	morena	Morena participará en las elecciones extraordinarias aunque sus adversarios no quieren: Belmont	NA		1		Nota informativa	Neutral			Mujer	No		No aplica	
2	25/01/2022	Diario Cambio	Puebla	Teotlalco, Tlahuapan, San José Miahuatlán	Independiente	Política	Fotografía	1345 X 90 px	A Miembros de Ayuntamientos	Fer Morales, Guillermo Torres, Christian Hernández	PAN, PRI, PT, PVEM, NAP, morena, PRD, MC	MC y Fer Morales acuden al TEPJF para tumbar a Morena de las extraordinarias	NA		3		Nota informativa	Neutral			Hombre	No		No aplica	
3	25/01/2022	Central	Puebla	Teotlalco, Tlahuapan, San José Miahuatlán	Independiente	Política	Fotografía	1200 X 675 px	A Miembros de Ayuntamientos	Aristóteles Belmont Cortés	PT, PVEM, morena	Morena analiza ir en alianza con PT y PVEM para las extraordinarias de Puebla	NA		1		Nota informativa	Neutral			Hombre	No		No aplica	
4	25/01/2022	24 Horas Puebla	Puebla	Teotlalco, Tlahuapan, San José Miahuatlán	Independiente	Política	Fotografía	370 X 185 px	A Miembros de Ayuntamientos	Aristóteles Belmont	PT, PVEM, morena	Morena Puebla abre la puerta a alianzas para elecciones extraordinarias	NA		1		Nota informativa	Neutral			Hombre	No		No aplica	
5	25/01/2022	Ángulo 7	Puebla	Teotlalco, Tlahuapan, San José Miahuatlán	Independiente	Política	Fotografía	620 X 330 px	A Miembros de Ayuntamientos	Aristóteles Belmont Cortés	PT, PVEM, morena	Morena acusa a INE de no validar todas las firmas para revocación en Puebla	NA		1		Nota informativa	Neutral			Hombre	No		No aplica	
6	25/01/2022	Lo de Hoy Puebla	Puebla	Teotlalco, Tlahuapan, San José Miahuatlán	Independiente	Política	Fotografía	1200 x 600 px	A Miembros de Ayuntamientos	Aristóteles Belmont,	PVEM, morena	Morena Puebla ya se siente ganador de Tlahuapan, Miahuatlán y Teotlalco	NA		1		Nota informativa	Neutral			Mujer	No		No aplica	
7	26/01/2022	Efektio 10	Puebla	Teotlalco, Tlahuapan, San José Miahuatlán	Independiente	Política	Fotografía	707 X 472 px	A Miembros de Ayuntamientos	Carlos Martínez Amador	PRD, morena, PRI, PAN	El PRD, listo para las elecciones extraordinarias: Carlos Martínez Amador	NA		1		Entrevista	Neutral			Mujer	No		No aplica	
8	26/01/2022	La Jornada de Oriente	Puebla	Teotlalco, San José Miahuatlán	Independiente	Política	Ninguno	NA	A Miembros de Ayuntamientos	NA	PAN, PRD, MC, morena	Inicia TEEP investigación para determinar si Morena puede participar en Teotlalco y Miahuatlán	NA				Nota informativa	Neutral			Mujer	No		No aplica	
9	27/01/2022	Diario Cambio	Puebla	Tlahuapan	Independiente	Región	Fotografía	707 X 408 px	A Miembros de Ayuntamientos	Alberto Roa Benítez	PSI	Alberto Roa imita al Toñin: Reparte despensas en Tlahuapan a un mes de la elección extraordinaria	NA		1		Nota informativa	Negativa			huachipartido y	Hombre	No		No aplica
10	27/01/2022	Ángulo 7	Puebla	Teotlalco, Tlahuapan, San José Miahuatlán	Independiente	Política	Fotografía	620x330 Parte superior	A Miembros de Ayuntamientos	NA	PAN, PRI, MC, PCP, PES	TEEP revoca acuerdo de IEE; todos los partidos participarán en extraordinarias	NA				Nota informativa	Neutral			Hombre	No		No aplica	
11	27/01/2022	Central	Puebla	Teotlalco, Tlahuapan, San José Miahuatlán	Independiente	Política	Fotografía	1200 X 675 px	A Miembros de Ayuntamientos	NA	PT, morena, FXM, PES, RSP, PVEM	TEEP da revés al IEE: partidos sin registro podrán participar en elecciones extraordinarias en Puebla	NA				Nota informativa	Neutral			Hombre	No		No aplica	
12	27/01/2022	Reto Diario	Puebla	Teotlalco, Tlahuapan, San José Miahuatlán	Independiente	Política	Fotografía	275 X 183 px	A Miembros de Ayuntamientos	NA	PAN, PRI, MC, PCP, PES	Todos los partidos podrán participar en elecciones extraordinarias: TEEP	NA				Nota informativa	Neutral			Hombre	No		No aplica	

Consec.	Fecha de publicación	Nombre del portal	Municipio en dónde se realiza el monitoreo	Municipio monitoreado	Grupo editorial	Sección	Fotografía/ Video	Medida	Tipo de precampaña	Precandidato / Precandidato / Representante de partido	Partido Político / Coalición	Tema	Inversión	Cantidad de mujeres que aparecen	Cantidad de hombres que aparecen	Género periodístico	Valoración	Enlista los adjetivos positivos que identificaste	Enlista los adjetivos negativos que identificaste	Igualdad / No Discriminación (Quién emite la nota)	Lenguaje Incluyente	Enlista las palabras incluyentes que identificaste	Violencia Política Contra la Mujer
13	27/01/2022	MTP Noticias	Puebla	Teotlalco, Tlahuapan, San José Miahuatlán	Independiente	Política	Fotografía	750X375 px	A Miembros de Ayuntamientos	NA	PAN, PRI, PRD, PT, PVEM, MC, PCP, PSI, NAP, morena, RSP, FXM Y PES	Hasta partidos que perdieron registro participarán en elección extraordinaria en Puebla	NA			Nota informativa	Neutral			Hombre	No		No aplica
14	27/01/2022	24 Horas Puebla	Puebla	Teotlalco, Tlahuapan, San José Miahuatlán	Independiente	Política	Fotografía	768 X 432 px	A Miembros de Ayuntamientos	NA	PAN, PRI, MC, PCP, PES	Participarán todos los partidos en Elecciones extraordinarias	NA			Nota informativa	Neutral			Mujer	No		No aplica
15	27/01/2022	Contraréplica	Puebla	Teotlalco, Tlahuapan, San José Miahuatlán	Independiente	Política	Fotografía	800 X 534 px	A Miembros de Ayuntamientos	NA	PAN, PRI, PCP, FXM, PES, RSP	Revisen a la "chiquillada" para Elecciones extraordinarias	NA			Nota informativa	Neutral			Mujer	No		No aplica
16	27/01/2022	E-Cosulta	Puebla	Teotlalco, Tlahuapan, San José Miahuatlán	Independiente	Política	Fotografía	562.56 X 374.45 px	A Miembros de Ayuntamientos	NA	PAN, PRI, MC, PCP, FXM, RSP	Por acusar a Rivera Pérez, TEEP amonesta a Alejandro Carvajal	NA			Nota informativa	Neutral			Mujer	No		No aplica
17	27/01/2022	Diario Cambio	Puebla	Teotlalco, Tlahuapan, San José Miahuatlán	Independiente	Política	Fotografía	773 X 446 px	A Miembros de Ayuntamientos	NA	PCP, FXM, RSP, PES	FXM, RSP, CPP y PES; si participarán en elecciones extraordinarias de Miahuatlán y Teotlalco	NA			Nota informativa	Neutral			Hombre	No		No aplica
18	27/01/2022	Ángulo 7	Puebla	Ninguno	Independiente	Política	Fotografía	620x330 px	A Miembros de Ayuntamientos	Eduardo Alcántara Montiel	PAN	Piden que ciudadanos participen en elección interna de candidaturas	NA		1	Entrevista	Neutral			Hombre	No		No aplica
19	27/01/2022	El Incorrecto	Puebla	Teotlalco, Tlahuapan, San José Miahuatlán	Independiente	Política	Fotografía	900x421 px	A Miembros de Ayuntamientos	NA	PAN, PRI, MC, PES, RSP	TEEP acepta que Fuerza por Mexico, PES y CCP participen en extraordinarias	NA			Nota informativa	Neutral			Hombre	No		No aplica
20	27/01/2022	arroba noticias	Puebla	Teotlalco, Tlahuapan, San José Miahuatlán	Independiente	Política	Fotografía	600x450 px	A Miembros de Ayuntamientos	NA	PAN, PRI, MC, PCP, PES	TEEP corrige al IEE, abre participación de partidos en extraordinarias	NA			Nota informativa	Neutral			Hombre	No		No aplica
21	27/01/2022	Lo de Hoy Puebla	Puebla	Ninguno	Independiente	Política	Fotografía	1200x600 px	A Miembros de Ayuntamientos	Eduardo Alcántara	PAN, PVEM	Sociedad no se ve reflejada en partidos; democracia está en un "punto muerto".	No aplica		1	Nota informativa	Neutral			Mujer	No		No aplica
22	27/01/2022	El Ciudadano	Puebla	Teotlalco, Tlahuapan, San José Miahuatlán	Independiente	Política	Fotografía	580X330 px	A Miembros de Ayuntamientos	NA	PAN, PRI, PRD, MC, PCP, PES, RSP, FXM	Afirma TEEP que partidos con y sin registro podrán participar en elecciones extraordinarias	NA			Nota informativa	Neutral			Mujer	No		No aplica
23	28/01/2022	Diario Cambio	Puebla	Teotlalco, Tlahuapan, San José Miahuatlán	Independiente	Política	Fotografía	773 X 446 px	A Miembros de Ayuntamientos	NA	PCP, FXM, PES, RSP	TEEP regresa a FxM, PES, RSP y CPP a las extraordinarias en Miahuatlán y Teotlalco	NA			Nota informativa	Neutral			Hombre	No		No aplica
24	28/01/2022	Desde Puebla	Puebla	Teotlalco, Tlahuapan, San José Miahuatlán	Independiente	Política	Ninguno	NA	A Miembros de Ayuntamientos	NA	PAN, PRI, MC, PCP, PES	QUE SI PARTICIPARÁN TODOS LOS PARTIDOS POLÍTICOS EN ELECCIONES EXTRAORDINARIAS: TEEP	na			Nota informativa	Neutral			Hombre	Si	Población	No aplica
25	30/01/2022	Síntesis Puebla	Puebla	Teotlalco, Tlahuapan, San José Miahuatlán	Independiente	Ciudad	Fotografía	1164 X 570 px	A Miembros de Ayuntamientos	Aristóteles Belmont	morena	Morena gobernará en territorio donde habrá elecciones extraordinarias	NA		1	Nota informativa	Neutral			Mujer	No		No aplica

Consec.	Fecha de publicación	Nombre del portal	Municipio en dónde se realiza el monitoreo	Municipio monitoreado	Grupo editorial	Sección	Fotografía/ Video	Medida	Tipo de precampaña	Precandidata / Precandidato / Representante de partido	Partido Político / Coalición	Tema	Inversión	Cantidad de mujeres que aparecen	Cantidad de hombres que aparecen	Género periodístico	Valoración	Enlista los adjetivos positivos que identificaste	Enlista los adjetivos negativos que identificaste	Igualdad / No Discriminación (Quién emite la nota)	Lenguaje Incluyente	Enlista las palabras incluyentes que identificaste	Violencia Política Contra la Mujer
26	30/01/2022	Contrastes de Puebla	Puebla	Teotlalco, Tlahuapan, San José Miahuatlán	Independiente	Política	Fotografía	680x330 px	A Miembros de Ayuntamientos	Néstor Camarillo Medina	PAN, PRI, PRD	Convoca Néstor Camarillo a la unidad para ganar las extraordinarias	NA		1	Entrevista	Neutral			Hombre	No		No aplica
27	30/01/2022	E-Cosulta	Puebla	Teotlalco, Tlahuapan, San José Miahuatlán	Independiente	Política	Fotografía	562.56 X 374.45 px	A Miembros de Ayuntamientos	Javier Huerta Montero, Alfredo Villanueva Sánchez y Matías Zamora Castro	MC	MC selecciona candidatos para los comicios extraordinarios	NA			Nota informativa	Neutral			Mujer	No		No aplica
28	30/01/2022	Contraréplica	Puebla	Teotlalco, Tlahuapan, San José Miahuatlán	Independiente	Opinión	Ninguno	NA	A Miembros de Ayuntamientos	Fernando Morales	PCP, FxM, PES, RSP	Tiraditos	NA		1	Opinión y análisis	No aplica			Hombre	No		No aplica
29	30/01/2022	Ángulo 7	Puebla	Teotlalco, Tlahuapan, San José Miahuatlán	Independiente	Opinión	Ninguno	NA	A Miembros de Ayuntamientos		PAN	El bono democrático de Eduardo Rivera en sus 120 días de gobierno	NA			Opinión y análisis	No aplica		la herencia m	Hombre	No		Incompetencia
30	30/01/2022	Faro Político	Puebla	Teotlalco, Tlahuapan, San José Miahuatlán	Independiente	Política	Fotografía	680x453 px	A Miembros de Ayuntamientos	Néstor Camarillo Medina	PAN, PRI, PRD	Unidad garantizará que las alianzas funcionen este 6 de marzo: PRI	NA		1	Reportaje	Neutral			Mujer	No		No aplica
31	31/01/2022	La Opinión	Puebla	Teotlalco, Tlahuapan, San José Miahuatlán	Independiente	Política	Fotografía	479 X 411 px	A Miembros de Ayuntamientos	Néstor Camarillo Medina	PAN, PRI, PRD	Convoca Nestor Camarillo a la unidad en el PRI para rumbo a las elecciones	NA		1	Nota informativa	Neutral			Hombre	No		No aplica
32	01/02/2022	Ángulo 7	Puebla	Teotlalco, Tlahuapan, San José Miahuatlán	Independiente	Política	Fotografía	620X330 px	A Miembros de Ayuntamientos		PRI, MC, PCP, FxM, RSP, PES	PRI va en Tepif contra participación de PES, FxM y CPP en extraordinarias	NA			Nota informativa	Neutral			Hombre	No		No aplica
33	01/02/2022	E-Cosulta	Puebla	Teotlalco, Tlahuapan, San José Miahuatlán	Independiente	Política	Ninguno	NA	A Miembros de Ayuntamientos		PRI, MC, FxM, RSP, PES	Sin coaliciones ni independientes serán elecciones extraordinarias	NA			Nota informativa	Neutral			Mujer	No		No aplica
34	01/02/2022	Central	Puebla	Teotlalco, Tlahuapan, San José Miahuatlán	Independiente	Política	Fotografía	1153 X 649 px	A Miembros de Ayuntamientos		PRI, PT, MC, PCP, PSI, NAP, morena, PES, FxM, RSP	MC y PRI impugnan participación de todos los partidos en la extraordinaria de Puebla	NA			Nota informativa	Neutral			Mujer	No		No aplica
35	01/02/2022	Milenio Puebla	Puebla	Teotlalco, Tlahuapan, San José Miahuatlán	Independiente	Política	Fotografía	958 X 590 px	A Miembros de Ayuntamientos		PRI, MC	Evalúan a candidatos para comicios de 3 alcaldías de Puebla	NA			Nota informativa	Neutral			Mujer	No		No aplica
36	01/02/2022	El Universal Puebla	Puebla	Teotlalco, Tlahuapan, San José Miahuatlán	Independiente	Política	Fotografía	701x460 px	A Miembros de Ayuntamientos	Néstor Camarillo Medina	PAN, PRI, PRD	Sin coaliciones se realizarán elecciones extraordinarias	NA		1	Nota informativa	Neutral			Mujer	Si	candidaturas	No aplica
37	02/02/2022	Diario Cambio	Puebla	Teotlalco, Tlahuapan, San José Miahuatlán	Independiente	Política	Fotografía	772.5 X 446.3 px	A Miembros de Ayuntamientos		PRI, PT, PVEM, MC, morena	PRI y MC quieren sacar a Morena, PT y PVEM de las extraordinarias	NA			Nota informativa	Neutral			Hombre	No		No aplica
38	02/02/2022	Milenio Puebla	Puebla	Teotlalco, Tlahuapan, San José Miahuatlán	Independiente	Ciudad	Ninguno	NA	A Miembros de Ayuntamientos		PRI, MC, PCP, PES, FxM, RSP	Impugnan PRI y MC que participen todos los partidos en extraordinarias	NA			Nota informativa	Neutral			Mujer	No		No aplica
39	02/02/2022	MTP Noticias	Puebla	Teotlalco, Tlahuapan, San José Miahuatlán	Independiente	Política	Fotografía	703x375 px	A Miembros de Ayuntamientos		PAN, PRI, PRD, PT, PVEM, MC, PCP, PSI, NAP, morena, RSP, FxM, PES	Partidos anulan coaliciones para elecciones extraordinarias en Teotlalco, Miahuatlán y Tlahuapan	NA			Nota informativa	Neutral			Hombre	No		No aplica

Consec.	Fecha de publicación	Nombre del portal	Municipio en dónde se realiza el monitoreo	Municipio monitoreado	Grupo editorial	Sección	Fotografía/ Video	Medida	Tipo de precampaña	Precandidata / Precandidato / Representante de partido	Partido Político / Coalición	Tema	Inversión	Cantidad de mujeres que aparecen	Cantidad de hombres que aparecen	Género periodístico	Valoración	Enlista los adjetivos positivos que identificaste	Enlista los adjetivos negativos que identificaste	Igualdad / No Discriminación (Quién emite la nota)	Lenguaje Incluyente	Enlista las palabras incluyentes que identificaste	Violencia Política Contra la Mujer
40	02/02/2022	MTP Noticias	Puebla	Teotlalco, Tlahuapan, San José Miahuatlán	Independiente	Política	Ninguno	NA	A Miembros de Ayuntamientos	NA	PAN, PRI, PRD, PT, PVEM, MC, PCP, PSI, NAP, morena, RSP, FXM, PES	PRI y Movimiento Ciudadano impugnan participación de todos los partidos	NA			Nota informativa	Neutral			Hombre	No		No aplica
41	02/02/2022	Oro Noticias	Puebla	Teotlalco, San José Miahuatlán	Independiente	Política	Fotografía	696x392 px	A Miembros de Ayuntamientos	NA	PRI, PT, PVEM, MC, PCP, PSI, NAP, morena, FXM, PES, RSP	Piden vetar a Morena, PVEM, PT y PSI en comicios extraordinarios	NA			Nota informativa	Neutral			Mujer	Sí	candidaturas	No aplica
42	02/02/2022	El Ciudadano	Puebla	Teotlalco, Tlahuapan, San José Miahuatlán	Independiente	Política	Fotografía	2560x1707 px	A Miembros de Ayuntamientos	NA	PRI, MC, PCP, morena, RSP, FXM, PES	Buscan PRI y MC frenar participación de partidos en elecciones extraordinarias	NA			Nota informativa	Neutral			Mujer	No		No aplica
43	03/02/2022	Reto Diario	Puebla	Teotlalco, Tlahuapan, San José Miahuatlán	Independiente	Política	Fotografía	535 X 333 px	A Miembros de Ayuntamientos	NA	PAN, PRI, PCP, FXM, PES, RSP	Más burradas de los consejeros del IEE	NA			Opinión y análisis	Negativa	irresponsabilidad	Hombre	No		No aplica	
44	05/02/2022	Reto Diario	Puebla	Teotlalco, Tlahuapan, San José Miahuatlán	Independiente	Política	Fotografía	936 X 500 px	A Miembros de Ayuntamientos	Néstor Camarillo Medina	PAN, PRI, PRD	PRI tiene perfiles para ganar elecciones extraordinarias: Néstor Camarillo	NA		1		Nota informativa	Neutral			Hombre	No	No aplica

6. Glosario

IEE	Instituto Electoral del Estado
PAN	Partido Acción Nacional
PRI	Partido Revolucionario Institucional
PRD	Partido de la Revolución Democrática
PT	Partido del Trabajo
PVEM	Partido Verde Ecologista de México
MC	Movimiento Ciudadano
PCP	Partido Compromiso por Puebla
PSI	Pacto Social del Integración, Partido Político
morena	Morena
FxM	Fuerza por México
NAP	Nueva Alianza Puebla
PES	Encuentro Solidario
RSP	Redes Sociales Progresistas